

HALL DE ELEVADORES 2

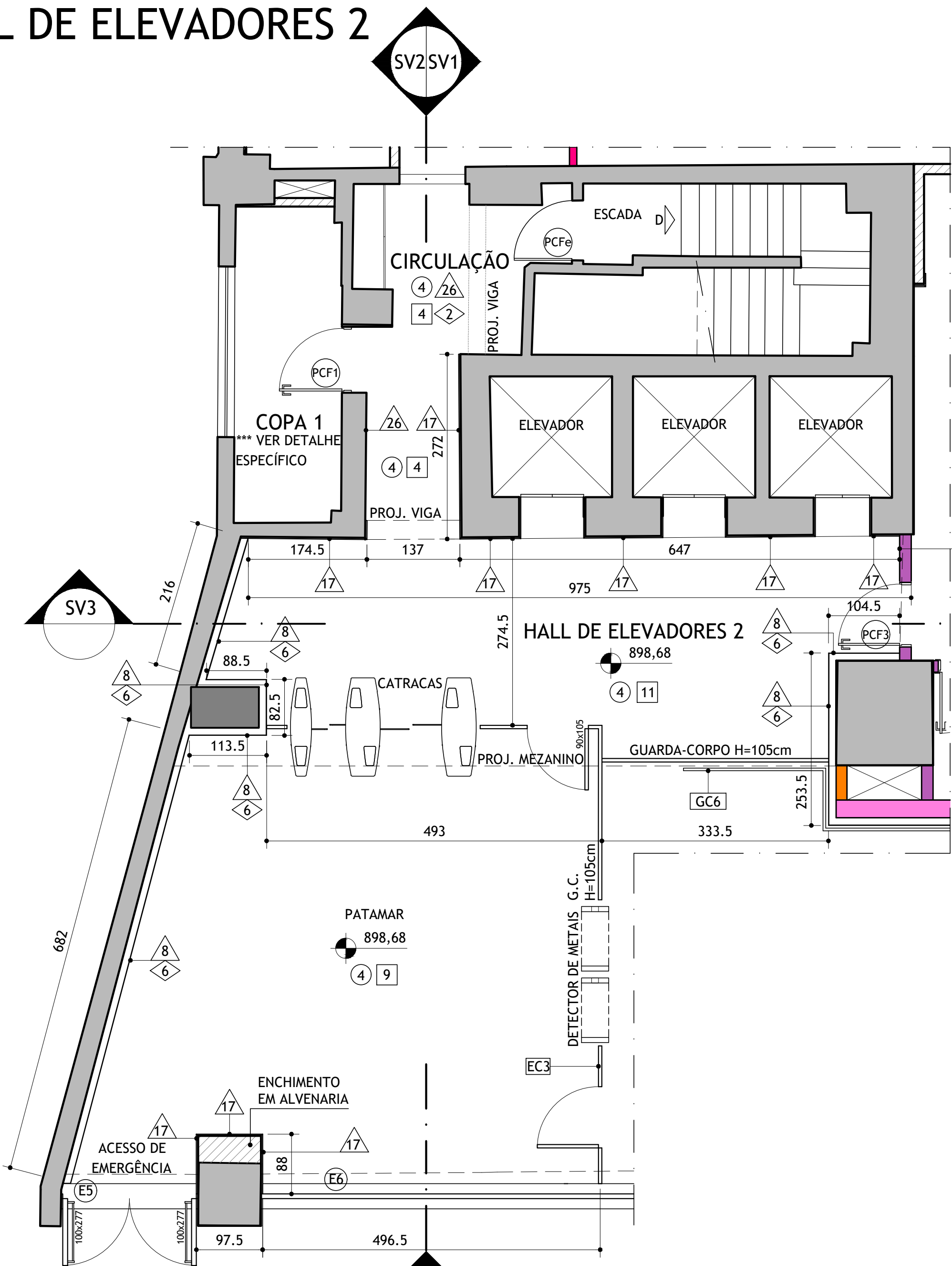

HALL DE ELEVADORES 2- PLANTA

ESCALA: 1/75

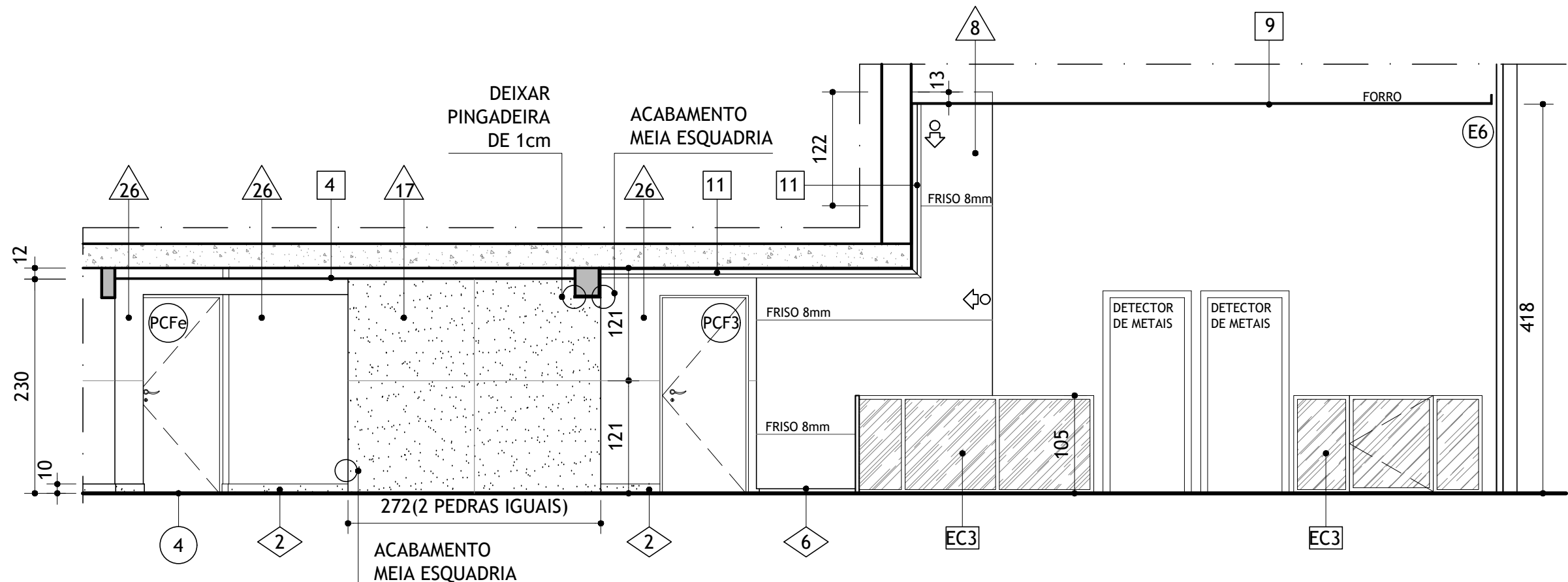

SEÇÃO VERTICAL 1

ESCALA: 1/75



SEÇÃO VERTICAL 2

ESCALA: 1/75

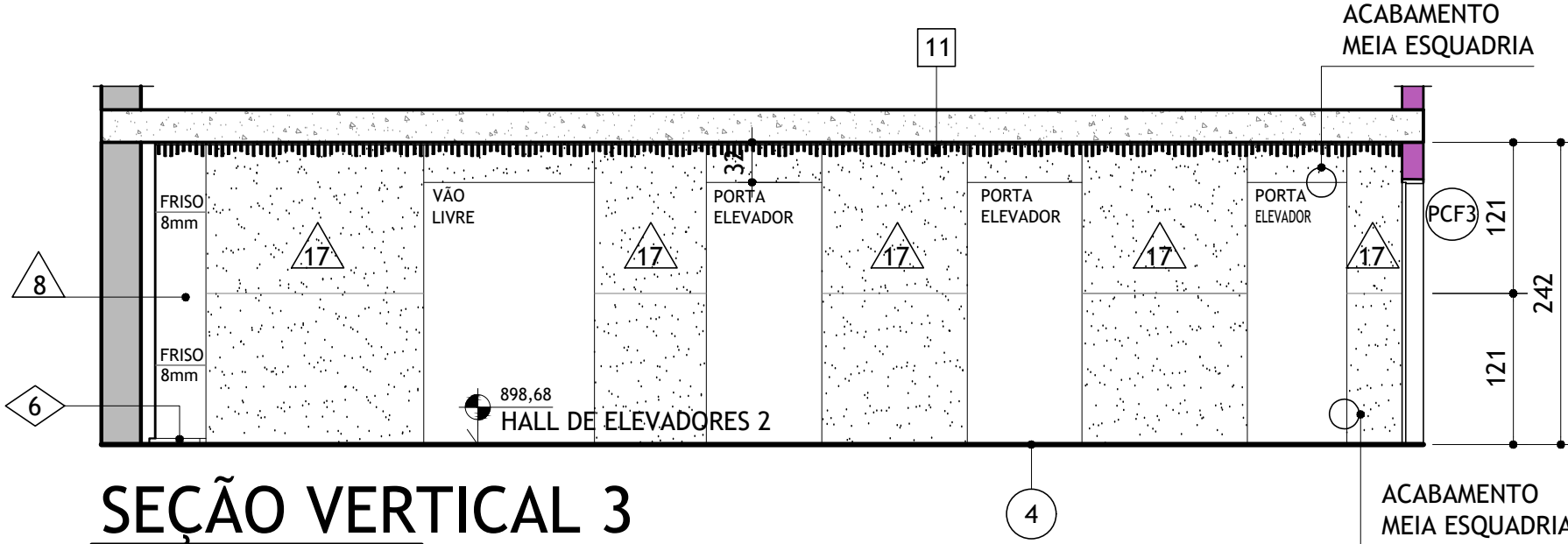

SEÇÃO VERTICAL 3

ESCALA: 1/75

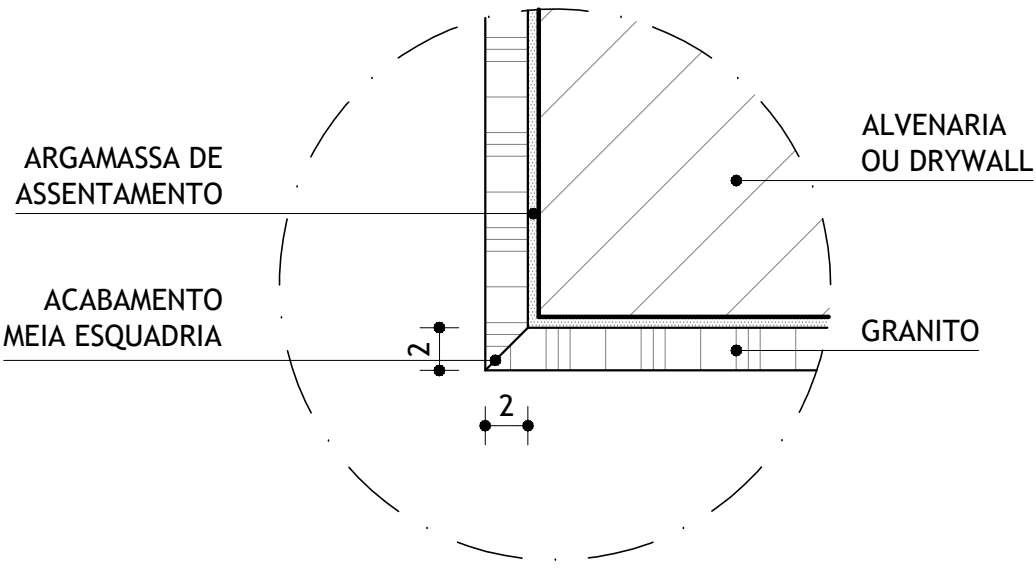

DETALHE TÍPICO - ACABAMENTO MEIA ESQUADRIA

ESCALA: 1/5

FOYER

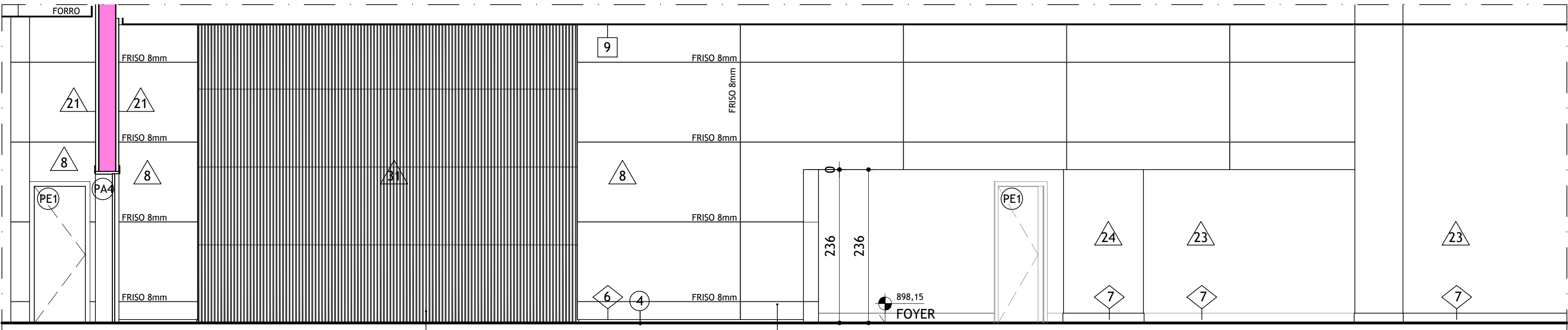

ELEVAÇÃO E2

ESCALA 1:25
***A IDENTIFICAÇÃO DAS ELEVAÇÕES ESTÁ INDICADA NA PLANTA DO PROJETO EXECUTIVO DE ARQUITETURA - FOLHA 04/20

REGUAS EM MDF IGNIFUGO, MÓDULO 1200x400mm, TRÊS ALTURAS: 90mm, 75mm E 50mm. ACABAMENTO EM MELAMINA COR: PROVENÇA IG. REF.: NEXALUX VERTICAL FABRICANTE: OWA. VER DETALHE FL. 36

PAINÉIS EM LAMINADO MELAMÍNICO WP, FÓRMICA TS RF (FOGO RETARDANTE), 2500X1220mm, ESPESSURA=8mm, JUNTA DE DITALAÇÃO 8mm VERTICAL E HORIZONTAL, COR: CORDA TOP MATTE L562, REF.: FÓRMICA OU EQUIVALENTE. FIXADO EM SUPORTES METÁLICOS AUXILIARES (VER DET. ESPECÍFICO), SOBRE LÂ DE VIDRO - PSI 20, ESPESSURA 50mm, REVESTIDA DE VÊU DE VIDRO NA COR PRETA, FAB. ISOVER OU EQUIVALENTE. VER DET. FL 36

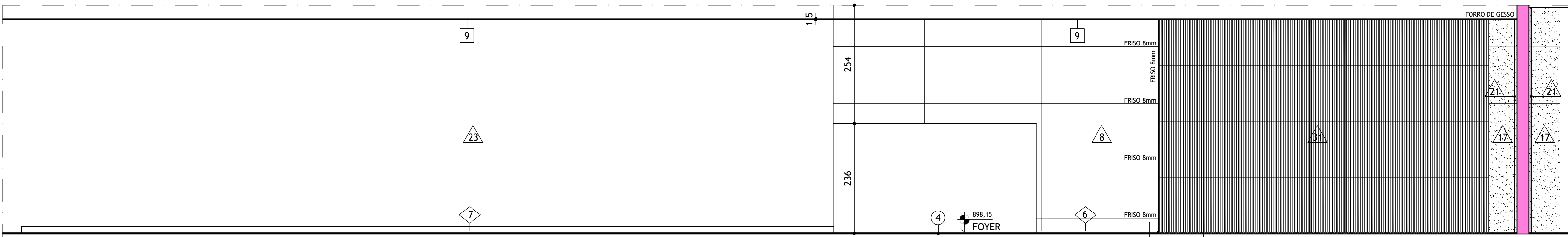

ELEVAÇÃO E1

ESCALA 1:75
***A IDENTIFICAÇÃO DAS ELEVAÇÕES ESTÁ INDICADA NA PLANTA DO PROJETO EXECUTIVO DE ARQUITETURA - FOLHA 04/20

PAINÉIS EM LAMINADO MELAMÍNICO WP, FÓRMICA TS RF (FOGO RETARDANTE), 2500X1220mm, ESPESSURA=8mm, JUNTA DE DITALAÇÃO 8mm VERTICAL E HORIZONTAL, COR: CORDA TOP MATTE L562, REF.: FÓRMICA OU EQUIVALENTE. FIXADO EM SUPORTES METÁLICOS AUXILIARES (VER DET. ESPECÍFICO), SOBRE LÂ DE VIDRO - PSI 20, ESPESSURA 50mm, REVESTIDA DE VÊU DE VIDRO NA COR PRETA, FAB. ISOVER OU EQUIVALENTE. VER DET. FL 36

REGUAS EM MDF IGNIFUGO, MÓDULO 1200x400mm, TRÊS ALTURAS: 90mm, 75mm E 50mm. ACABAMENTO EM MELAMINA COR: PROVENÇA IG. REF.: NEXALUX VERTICAL FABRICANTE: OWA. VER DETALHE FL. 36

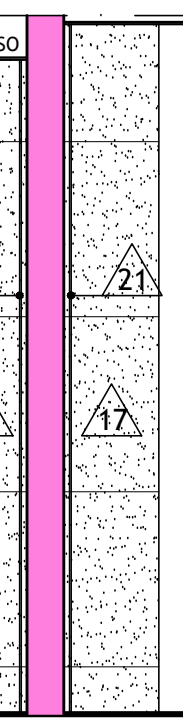

ACESSÓRIOS			
CÓD.	DESCRIÇÃO		
EC3	ESQUADRIA CATRACA EM TUBO QUADRADO 1 1/2" EM AÇO INOX ESCOVADO E VIDRO LAMINADO INCOLOR 10mm (5mm+1PV8-5mm)		
LEGENDA ESQUADRIAS			
CÓD.	DIM.	DESCRIÇÃO	QTD.
PCF1	90x210	PORTA CORTA FOGO PREMIUM, TRRF90min, 01 FOLHA DE ABRIR, REF.: METALIKA/ASSA ABLOY, ACABAMENTO: PINTURA ELETROSTÁTICA FOSCA NA COR PRÓXIMA À DO LAMINADO MELAMÍNICO DA PAREDE ADJACENTE (EXTERNO) E NA COR GELO (INTERNO). BARRA ANTIPÂNICO NT PUSH ACIONAMENTO M.	1
PCF3	90x210	PORTA CORTA FOGO PREMIUM, TRRF90min, 01 FOLHA DE ABRIR, REF.: METALIKA/ASSA ABLOY, ACABAMENTO: PINTURA ELETROSTÁTICA FOSCA NA COR PRÓXIMA À DO LAMINADO MELAMÍNICO DA PAREDE ADJACENTE (EXTERNO) E NA COR GELO (INTERNO).	1
PCFe	90x210	PORTA CORTA FOGO, 01 FOLHA DE ABRIR, EXISTENTE A SER MANTIDA. PINTAR C/TINTA ESMALTE SINTÉTICO ACETINADO COR: BRANCO NEVE REF.: SUVINIL OU EQUIVALENTE.	1
E5	200 x 474,5	ESQUADRIA EM ALUMÍNIO ANODIZADO NA COR BRONZE, A SER PARCIALMENTE REMODULADA - 04 MÓDULOS (02 MÓDULOS FIXOS + 02 MÓDULOS SUPERIORES MÁXIMO-AR) + 01 PORTA DE ABRIR COM: 02 FOLHAS - VIDRO PADRÃO EXISTENTE.BARRA ANTIPÂNICO NT PUSH ACIONAMENTO M.	1
E6	669,5 x 482,5	ESQUADRIA EM ALUMÍNIO ANODIZADO NA COR BRONZE, A SER PARCIALMENTE REMODULADA - 30 MÓDULOS (24 MÓDULOS FIXOS + 06 MÓDULOS SUPERIORES MÁXIMO-AR). VIDRO PADRÃO EXISTENTE	1

NOTAS

- 1 - COTAS EM METROS (m), EXCETO ONDE INDICADO.
- 2 - AS COTAS DAS ALVENARIAS DRYWALL CORRESPONDEM ÀS SUPERFÍCIES ACABADAS, SEM O REVESTIMENTO ACÚSTICO DAS MESMAS, COTADO ISOLADAMENTE QUANDO NECESSÁRIO.
- 3 - AS COTAS DO PROJETO SEMPRE PREVALECEM À ESCALA E TODAS AS MEDIDAS DEVERÃO SER CONFERIDAS EM OBRA.
- 4 - OS NÍVEIS DO PROJETO ARQUITETÔNICO CORRESPONDEM AOS NÍVEIS LEVANTAMENTO MÉTRICO REALIZADO NO LOCAL E ENTREGUE EM ETAPA ANTERIOR.
- 5 - ESTE DOCUMENTO PARA CONSTRUÇÃO É DE PROPRIEDADE DO CLIENTE E NÃO PODE SER COPIADO, REPRODUZIDO OU SUBMETIDO A TERCEIROS, PORQUE ABRANGE A SEÇÃO DE USO DOS DIREITOS AUTORAIS PATRIMONIAIS DE PROJETO, TÃO SOMENTE PARA OBRA E LOCAL A QUE SE DESTINA.
- 6 - TODOS OS MATERIAIS DE ACABAMENTO ESPECIFICADOS PARA A PLATEIA E PALCO DOS TEATROS ATENDEM ÀS EXIGÊNCIAS NORMATIVAS DO CORPO DE BOMBEIROS MILITAR DO ESTADO DE MINAS GERAIS. CASO SEJAM SUBSTITUÍDOS POR SIMILARES, O RESPONSÁVEL DEVERÁ APRESENTAR OS LAUDOS EMITIDOS POR LABORATÓRIOS IDÔNEOS ATESTANDO A EFICIÊNCIA QUANTO À PROPAGAÇÃO DE CHAMAS E EMISSÃO DE FUMAÇA TÓXICA, EM ATENDIMENTO ÀS EXIGÊNCIAS SUPRA-CITADAS. A APLICAÇÃO DE QUALQUER PRODUTO SOBRE ESTES MATERIAIS É UM SOLUÇÃO PARA ATINGIR A QUALIDADE DE IGNIFUGO NÃO SER ACEITA. OS MATERIAIS DEVERÃO APRESENTAR ESTA CARACTERÍSTICA EM SUA COMPOSIÇÃO, COM A GARANTIA DO FABRICANTE.
- 7 - PARA ESPECIFICAÇÃO DOS ACABAMENTOS VER LEGENDA DE ACABAMENTOS NO PROJETO EXECUTIVO DE ARQUITETURA
- 8 - PARA DETALHES DE IMPERMEABILIZAÇÃO, CONSULTAR PROJETO ESPECÍFICO DE IMPERMEABILIZAÇÃO.
- 9 - NA DÚVIDA, NÃO EXECUTE: ESCLAREÇA ANTES!

CONVENÇÕES

- ALVENARIA EXISTENTE
- ALVENARIA A CONSTRUIR
- INÍCIO DE ASSENTAMENTO DO REVESTIMENTO

LEGENDA DE ACABAMENTOS

PISOS

- | | |
|---|--|
| 4 | PISO EM GRANITO BRANCO SIENA e=2cm, PAGINADO (CONFORME PROJETO), ACABAMENTO POLIDO. APLICAR IMPERMEABILIZANTE NO VERSO DAS PEÇAS EM GRANITO ANTES DO ASSENTAMENTO. |
|---|--|

RODAPÉS

- | | |
|---|--|
| 2 | RODAPÉ EM GRANITO BRANCO SIENA POLIDO H=10cm, RETO, EMBUTIDO 1cm NA ALVENARIA. |
| 6 | RODAPÉ EM CANTONEIRA DE ABAS DESIGUAIS EM ALUMÍNIO ANODIZADO NATURAL 50x12,5x2,0mm FIXADA NA ESTRUTURA AUXILIAR DO REVESTIMENTO. |

PAREDES

- | | |
|----|--|
| 8 | PAINÉIS EM LAMINADO MELAMÍNICO WP, FÓRMICA TS RF (FOGO RETARDANTE), 2500X1220mm, ESPESSURA=8mm, JUNTA DE DITALAÇÃO 8mm VERTICAL E HORIZONTAL, COR: CORDA TOP MATTE L562, REF.: FÓRMICA OU EQUIVALENTE. |
| 17 | REVESTIMENTO EM GRANITO BRANCO SIENA e=2cm PAGINADO (CONFORME PROJETO), ACABAMENTO FLAMEADO, COM APLICAÇÃO DE 02 DEMÃOS DE RESINA ACRILICA FOSCA 100% PURA. |
| 26 | LAMINADO MELAMÍNICO FOGO RETARDANTE e=1,3mm COR L562 - CORDA , ACABAMENTO: TEXTURIZADO, REF.:FÓRMICA® OU EQUIVALENTE. |

FORRO

- | | |
|----|---|
| 4 | FORRO EM PLACAS DE GESSO ACARTONADO LISO e=12,5mm, REF.: KNAUF, EMASSADO E PINTADO C/ TINTA LATEX PVA ACABAMENTO FOSCO COR: BRANCO NEVE - REF: SUVINIL OU EQUIVALENTE. |
| 9 | FORRO ESTRUTURADO EM PLACAS DE GESSO ACARTONADO PERFORADO e=12,5mm, FUROS ALEATÓRIOS, REF.: PLACO SAINT GOBAIN OU EQUIVALENTE, EMASSADO E PINTADO C/ TINTA LATEX FOSCA COR: MADAGASCAR REF: SUVINIL OU EQUIVALENTE. SOBRE O FORRO COLOCAR MANTA DE LÃ DE VIDRO DENSIDADE DE FIO 10KG/m³ ENSACADA COM TECIDO DE VIDRO NA COR PRETA ESPESSURA DE 50mm REF.: RIGITONE 12-20/66 OU EQUIVALENTE. |
| 11 | FORRO EM RÉGUAS EM MDF IGNIFUGO, MÓDULO 1200x400mm, TAMANHOS VARIADOS PARA AS RÉGUAS NO MESMO MÓDULO - H=50/75/90mm, CONFORME DETALHE ESPECÍFICO. ACABAMENTO EM MELAMINA COR: ROMA. REF.: NEXALUX VERTICAL FABRICANTE: OWA. |

VERTICAL FABRICANTE: OWA.

FORRO

- | | |
|---|---|
| 9 | FORRO ESTRUTURADO EM PLACAS DE GESSO ACARTONADO PERFORADO e=12,5mm, FUROS ALEATÓRIOS, REF.: PLACO SAINT GOBAIN OU EQUIVALENTE, EMASSADO E PINTADO C/ TINTA LATEX FOSCA COR: MADAGASCAR REF: SUVINIL OU EQUIVALENTE. SOBRE O FORRO COLOCAR MANTA DE LÃ DE VIDRO DENSIDADE DE FIO 10KG/m³ ENSACADA COM TECIDO DE VIDRO NA COR PRETA ESPESSURA DE 50mm REF.: RIGITONE 12-20/66 OU EQUIVALENTE. |
|---|---|

LEGENDA ESQUADRIAS

CÓD.	DIM.	DESCRIÇÃO	QTD.
PA4	180x230	PORTA ACÚSTICA C.T.S. = 42 dB, 02 FOLHAS DE ABRIR, MARCO e=25cm E ALIZAR INTERNO E EXTERNO L=10cm. ACABAMENTO DO CONJUNTO DA PORTA: PAINEL MADEIRADO IGNIFUGO REF.: NEXACUSTIC LISO IG, COR: PARIS IG, FABRICANTE.: OWA. BARRA ANTIPÂNICO NT PUSH ACIONAMENTO M, ESPELHO COM MACANETA 505, ACABAMENTO: 028-CRA-CROMADO ACETINADO, REF.: LA FONTE/ ASSA ABLOY OU SIMILAR. DOBRADÇA TIPO PINO REFORÇADA. ACABAMENTO DAS FERRAGENS: CROMADO ACETINADO. (SALÃO OCRE E SALÃO VERDE)	2
PE1	80x210	PORTA TIPO PRANCHETA PARA PINTURA, 01 FOLHA DE ABRIR, C/ ENCAEBAMENTO EM MADEIRA MACIÇA E MIOL0 SARRAFAADO, MARCO C/ LARGURA VARIÁVEL E ALIZAR L=7cm EM MADEIRA MACIÇA. ACABAMENTO DA PORTA: LAMINADO MELAMÍNICO FOGO RETARDANTE e=1,2mm COR L562 - CORDA, ACABAMENTO: TEXTURIZADO, REF.:FÓRMICA® OU EQUIVALENTE. ACABAMENTO DO MARCO E ALIZAR: LACA NA COR SIMILAR AO LAMINADO. CONJUNTO DE MACANETA TIPO ALAVANCA C/ ROSETA E CHAVE DE ENTRADA CÓD. 607 - LATÃO REF.: LA FONTE OU SIMILAR. FECHADURA COMPLETA - MAQUINA 55mm REF.: LA FONTE OU SIMILAR. DOBRADÇA TIPO PINO. ACABAMENTO DAS FERRAGENS: CROMADO ACETINADO. (DESARME PORTARIAS 1 E 2)	2

REVISÃO	DATA	DESCRIÇÃO
1	30/06/2023	REVISÃO GERAL
2		
3		
4		



L A Z Ú L I
ARQUITETURA
www.lazuliarquitetura.com.br/ facebook: lazuliarquitetura
instagram: lazuliarquitetura1996
31 3271 3766 - 31 9 9916 3766
lazuli@lazuliarquitetura.com.br

MINISTÉRIO PÚBLICO DE MINAS GERAIS
CENTRO DE CONVENÇÕES

DETALHAMENTO

DISCIPLINA		ARQUITETURA/ACÚSTICA/LUMINOTECNIA / CENOTÉCNICA	
CONTEÚDO		PLANTA / SEÇÕES VERTICAIS: HALL DE ELEVADORES 2 SEÇÕES VERTICAIS: FOYER	
R.T.	COORDENAÇÃO	ALESSANDRA BRAGA MADUREIRA - CAU: A20.263-0	
	COLABORADORES	LUÍS CARLOS MOREIRA VALLES - CAU: A22.699-8 JAIRO CÂMARA REZENDE - CAU: A29.131-78	
MARILUCE DUQUE - CAU A21.476-0		FOLHA:	
DIREITOS AUTORAIS RESERVADOS		24/43	